



Illustration © ImmoGrafik

**Rugenbargsweg 11 - 13
27476 Cuxhaven-Duhnen**

**2-Zimmer-App. Nr. 1
barrierefrei
im Erdgeschoß**

**49,1 m² Wohnfläche
mit 50 % Terrasse
bzw. 53,9 m² groß
mit 100 % Terrasse**



**GRUTZPALK
IMMOBILIEN
immo-cux.de**
auch abends und am Wochenende
Telefon **04722 - 2219**

Dies ist nur eine unverbindliche Illustration. Mobiliar inkl. Einbauküche und Waschmaschine nur als Gestaltungsvorschlag. Bodenbeläge: siehe Baubeschreibung!

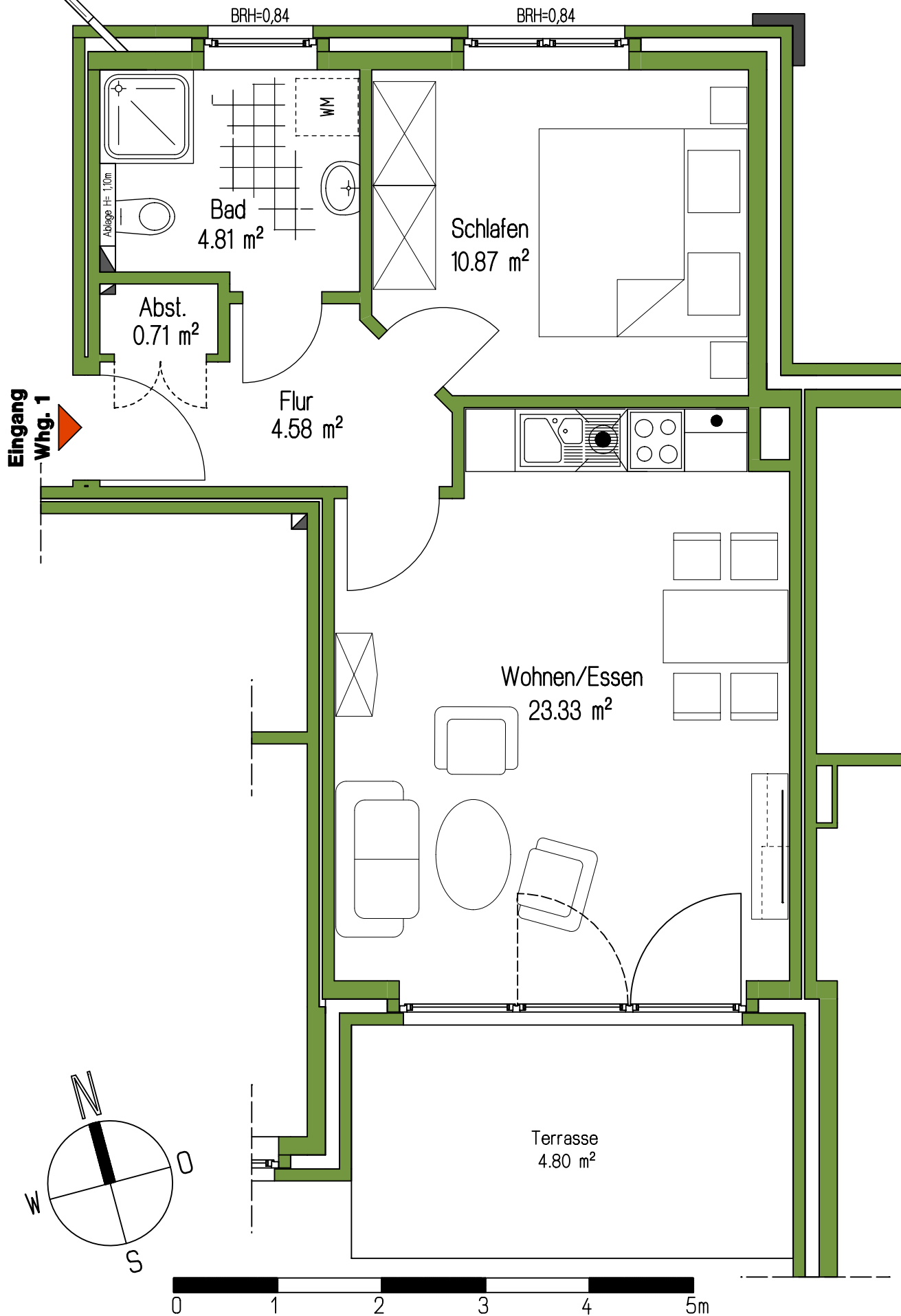

LÜDKE
 BAUUNTERNEHMEN
 Baumeister Wilhelm Lüdke
 Stahlbeton-, Hoch- und Tiefbau GmbH & Co.KG
 27472 Cuxhaven - Meyerstrasse 55
 Tel: 04721-60070 - Fax: 04721-600755

Bauherr/in:	Baumeister Wilhelm Lüdke		
Projekt:	Ruge Bries		
Darstellung:	Haus 11 Wohnung 1		
gezeichnet:	02.07.10	Wilshusen	15.07.2010
			Maßstab 1:50

Plannummer:	437/10 - 100		
TB-Nr:	2000		
	Datum	Betreff	Name
a			
b			
c			
d			
e			

H/B = 297.0 / 210.0 (0.06m²)

Rugenbargsweg 11 - 13 in 27476 Cuxhaven-Duhnen

2-Zimmer-App. Nr. 1 im Erdgeschoß barrierefrei

49,1 m² Wohnfläche
mit 50 % Terrasse
bzw. 53,9 m² groß
mit 100 % Terrasse

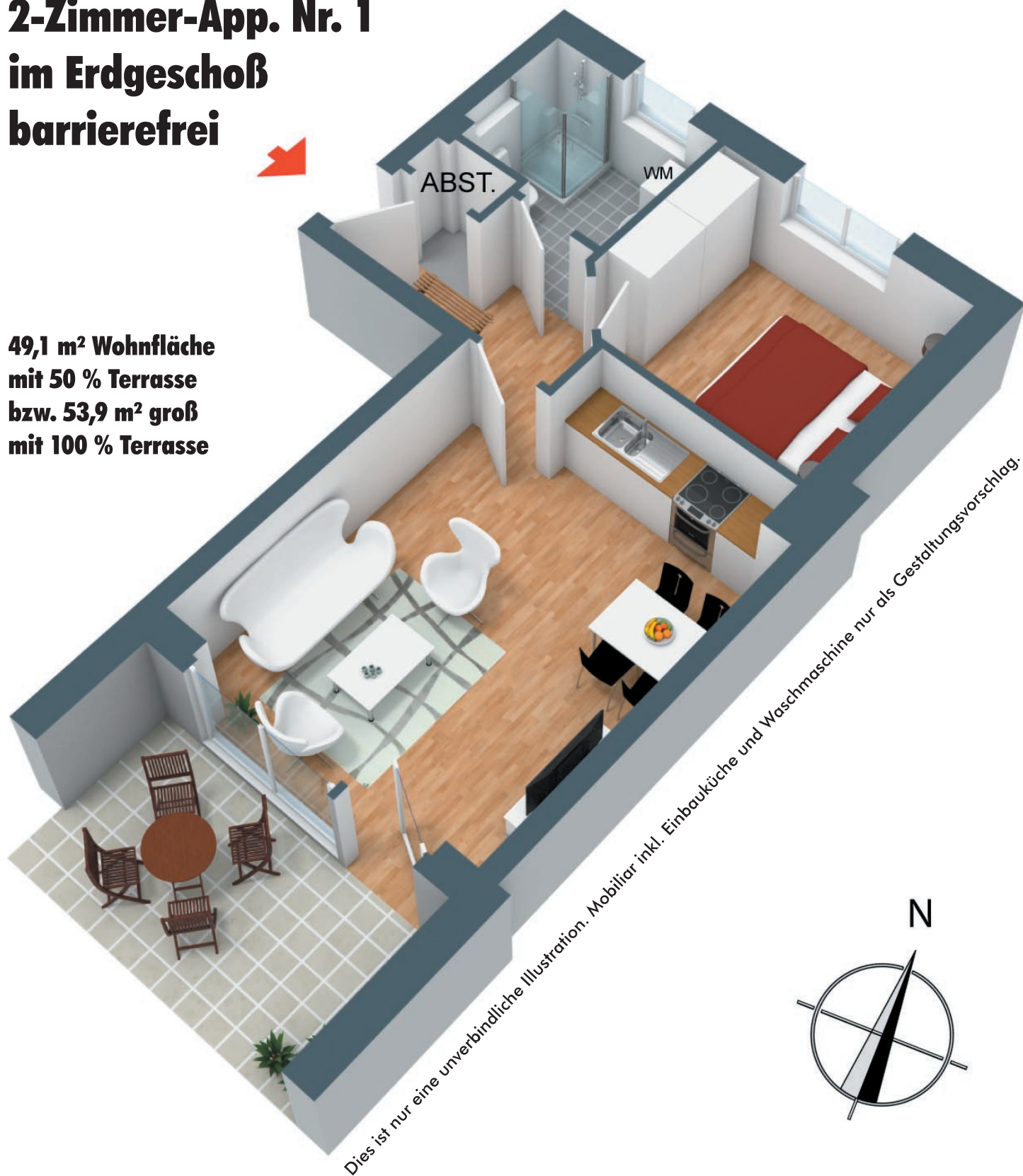

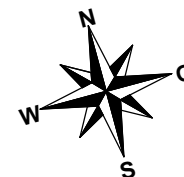
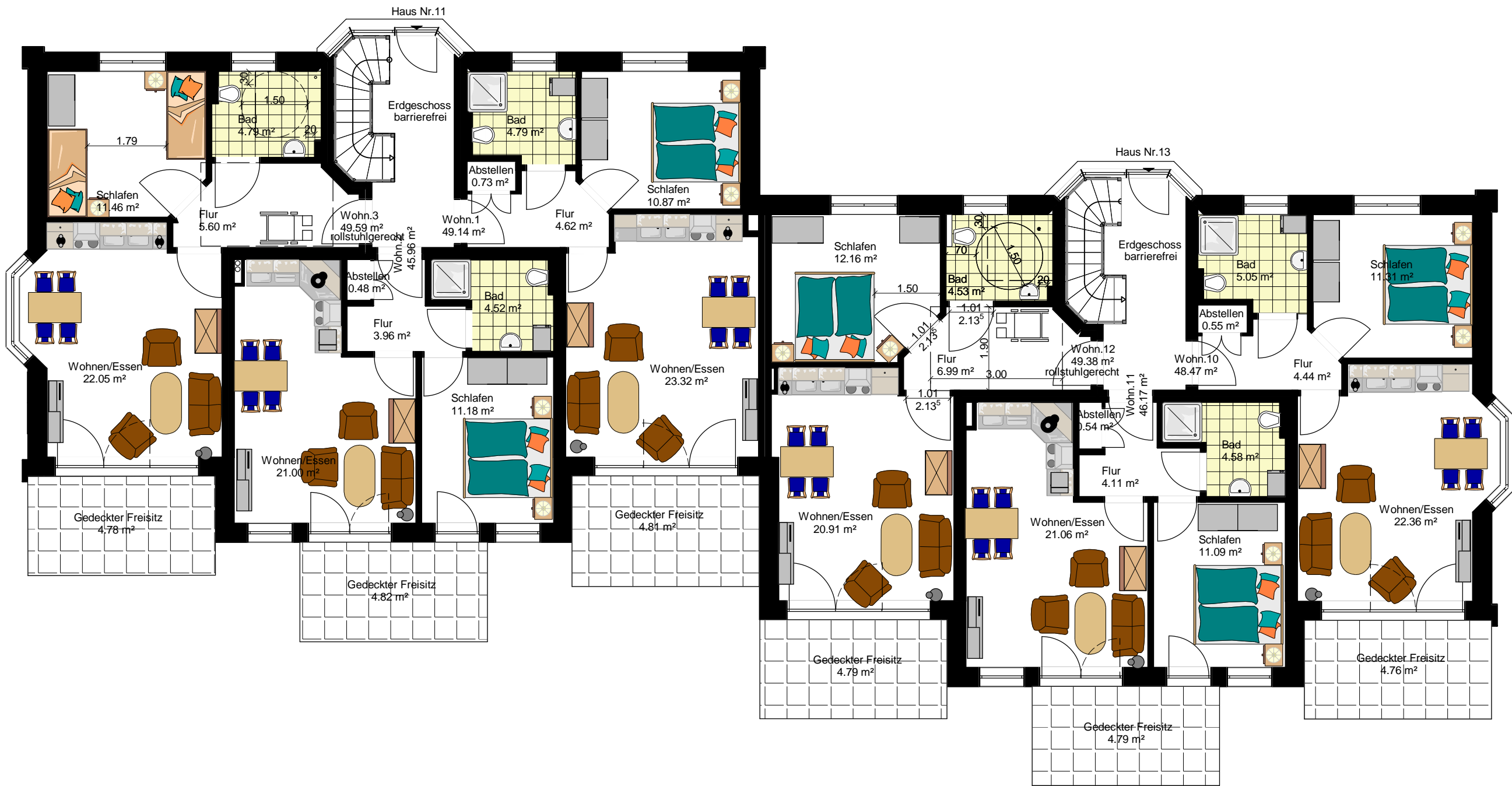

$\frac{219}{3}$

$\frac{178}{54}$

Zu- und Überfahrtsweg

Fahrradhaus

Müll

Spielplatz

Rugenbargsweg

3

15

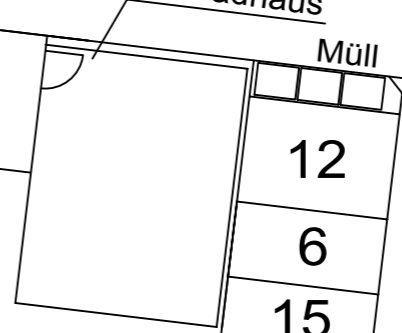
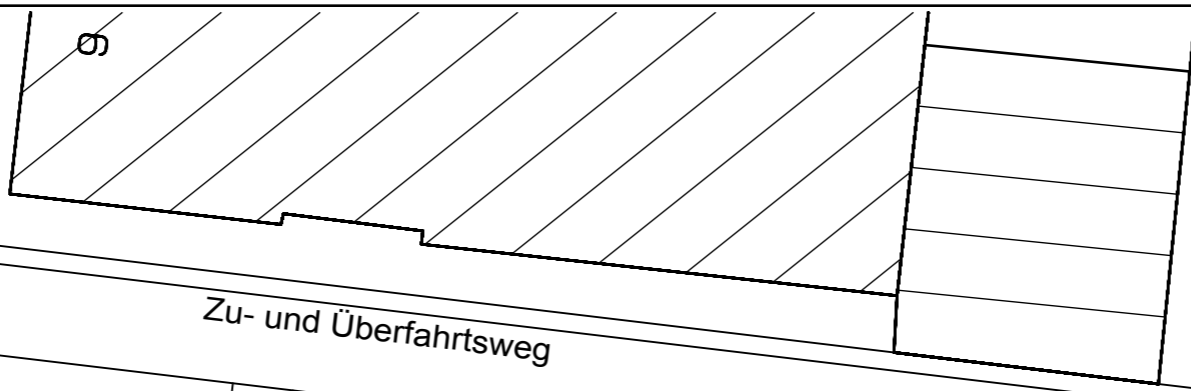

- 12
- 6
- 15
- 10
- 11
- 7
- 2
- 9

- 5
- 16
- 8
- 13
- 4
- 17
- 1
- 14
- 18

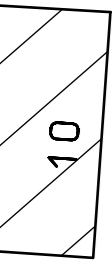
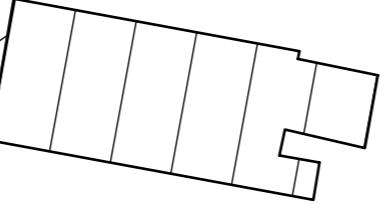
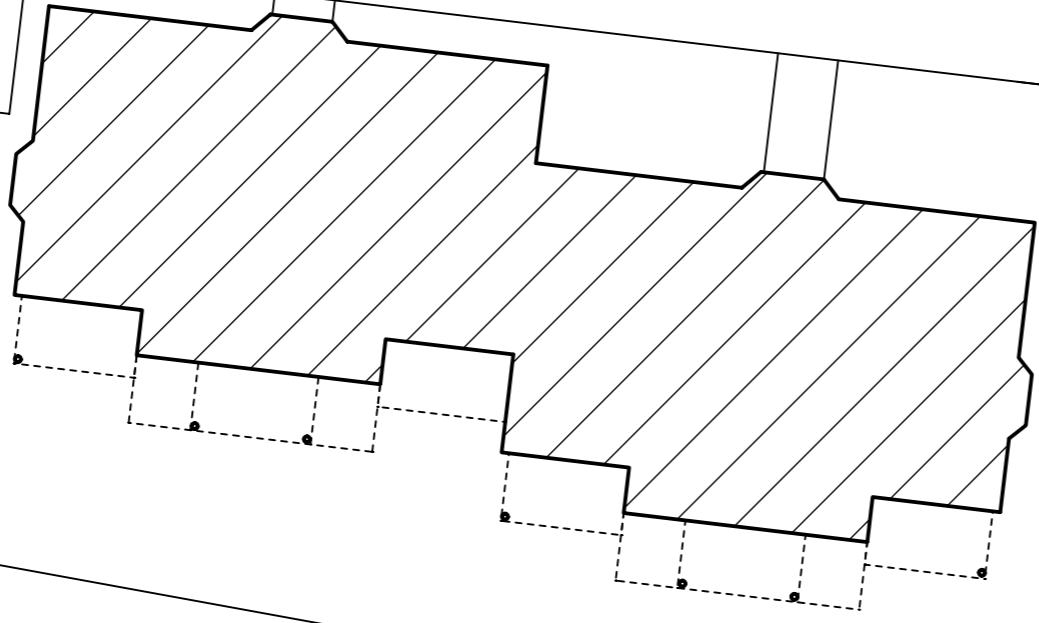

Rugenbergsweg

Gehweg

Schaukasten

Kopflinde

Hecke

Zaun

64.10

Zu- und Überfahrtsweg

PKW-Stellplätze

Fahrräder u. Kinderwagen

Spielplatz

Kiestraufe

Lampe

Lampe

Abfall

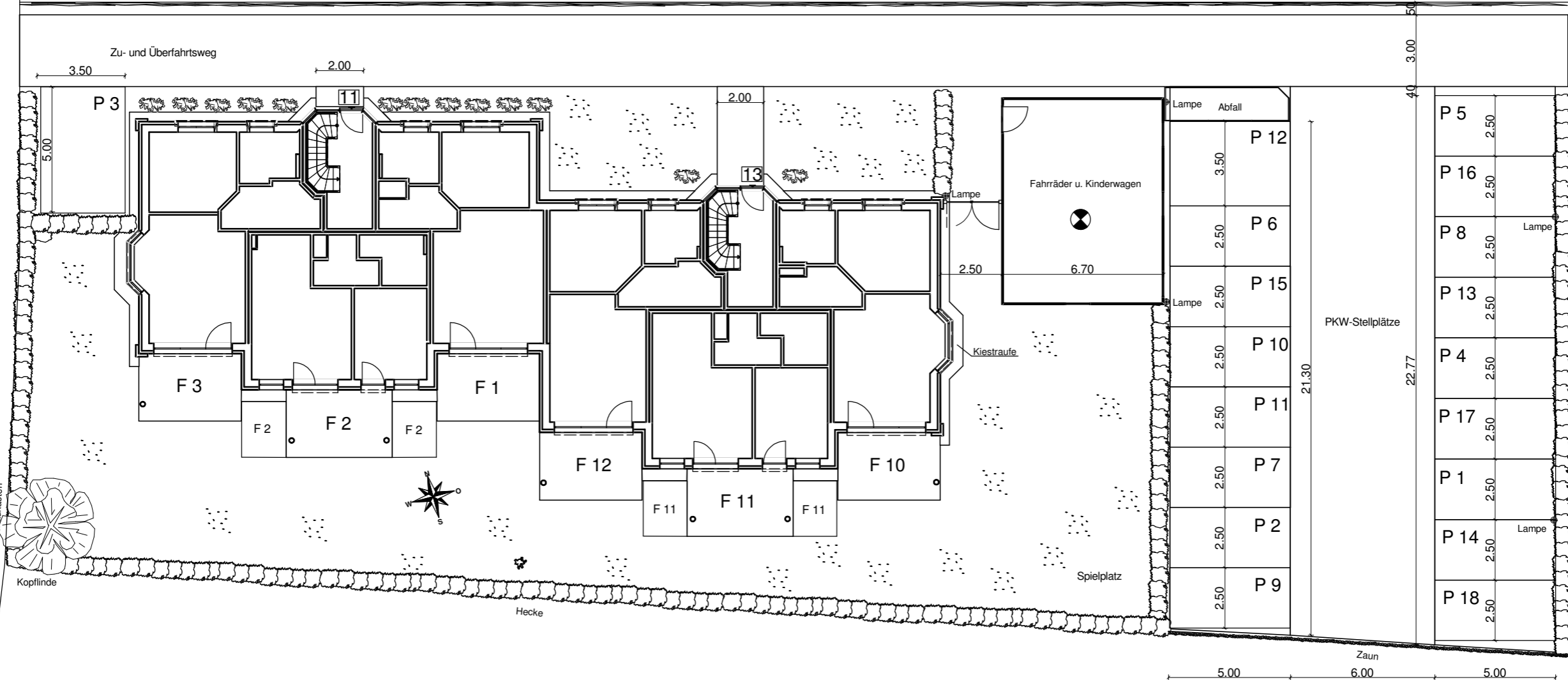

3.50

2.00

5.00

P 3

11

2.00

13

F 3

F 2

F 2

F 2

F 1

F 12

F 11

F 11

F 11

F 10

6.70

P 12

P 6

P 15

P 10

P 11

P 7

P 2

P 9

P 5

P 16

P 8

P 13

P 4

P 17

P 1

P 14

P 18

2.50

2.50

2.50

2.50

2.50

2.50

2.50

2.50

2.50

Lampe

Lampe

Lampe

21.30

22.77

3.00

4.00

5.00

Zaun

6.00

5.00

27.30

Rugenbargsweg

$\frac{178}{54}$

12.30

30

10.50

15

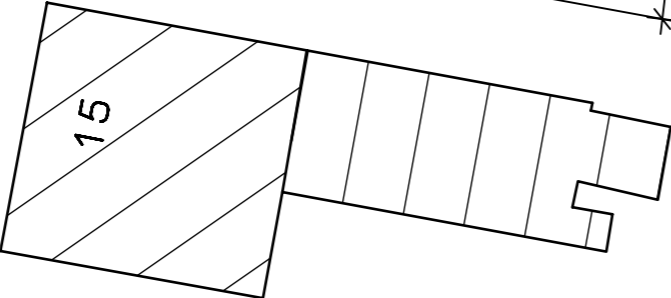

3



9



64,10

$\frac{219}{3}$

Zu- und Überfahrtsweg
2.00

Fahrradhaus

Müll

12

6

15

10

11

7

2

9

Spielplatz

5

16

8

13

4

17

1

14

18

27,30

64.50

3.50

6.67⁵

6.11

5.00

5.30

5.00

7.72

1.31

4.56

9.95

9.38⁵

2.00

5.41

3.28

2.00

2.50

6.70

30

8.60

6.00

5.00

1.20

3.50

2.50

2.50

2.50

2.50

2.50

2.50

2.50

2.50

2.50

2.50

2.50

3.00

40

2.50

2.50

2.50

2.50

2.50

2.50

2.50

2.50

2.50

2.50

2.50

3.00

2.50

2.50

2.50

2.50

2.50

2.50

2.50

2.50

2.50

2.50

2.50

2.50

2.50

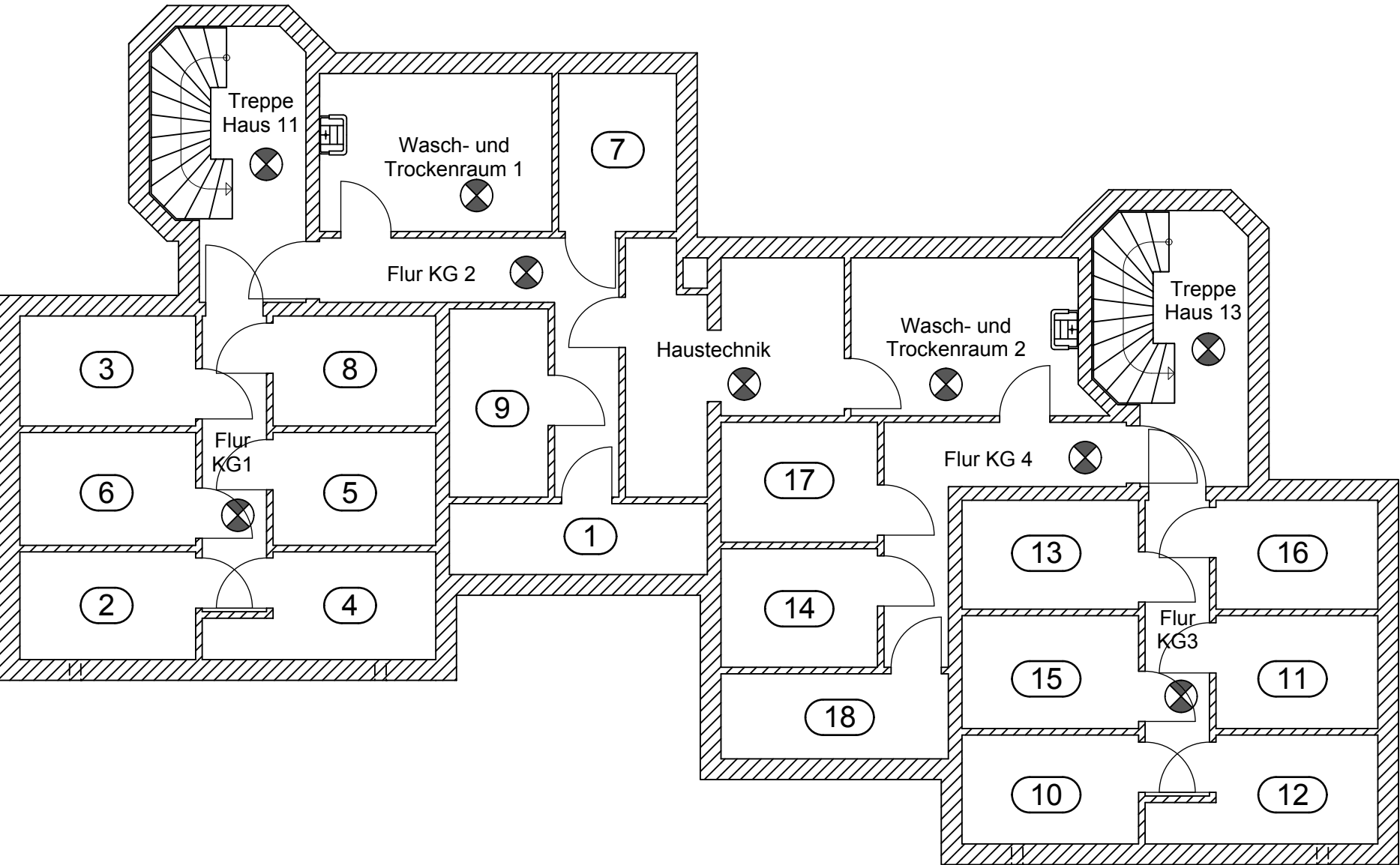

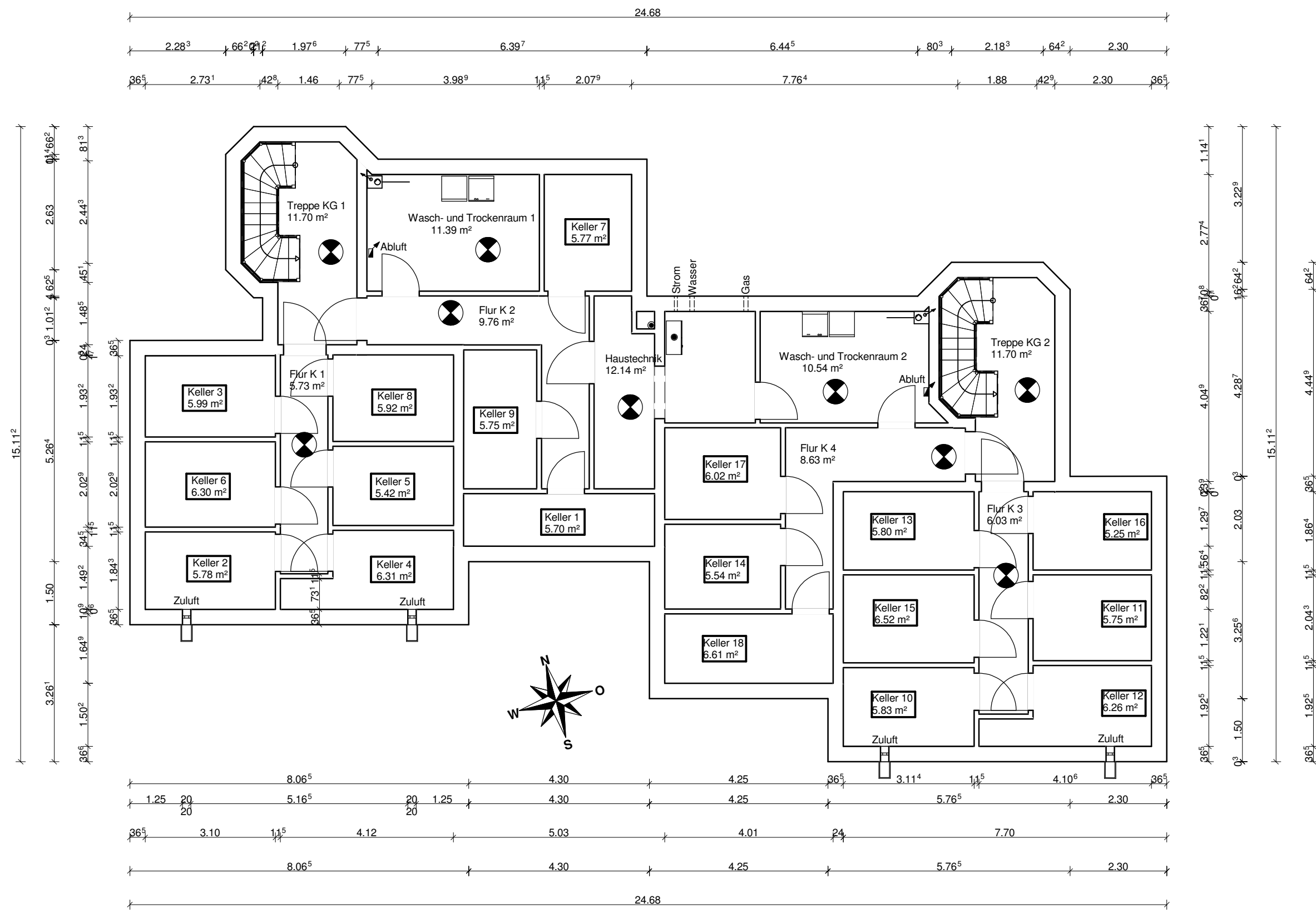

Bauherr/in:	Bauunternehmen Lüdke GmbH & Co.KG Meyerstr.55,Cuxhaven	Plannummer:	
Projekt:	Ruge Bries-Neubau von 18 Ferienwohnungen Rugenbargsweg 11+13,Cuxhaven	TB-Nr.	
Darstellung:	Kellergeschoss	Datum	Betreff
gezeichnet:	17.05.2010 Kastens	Name	
geprüft:		Druck-Datum	Maßstab
		22.07.2010	1:100

Kellergeschoss

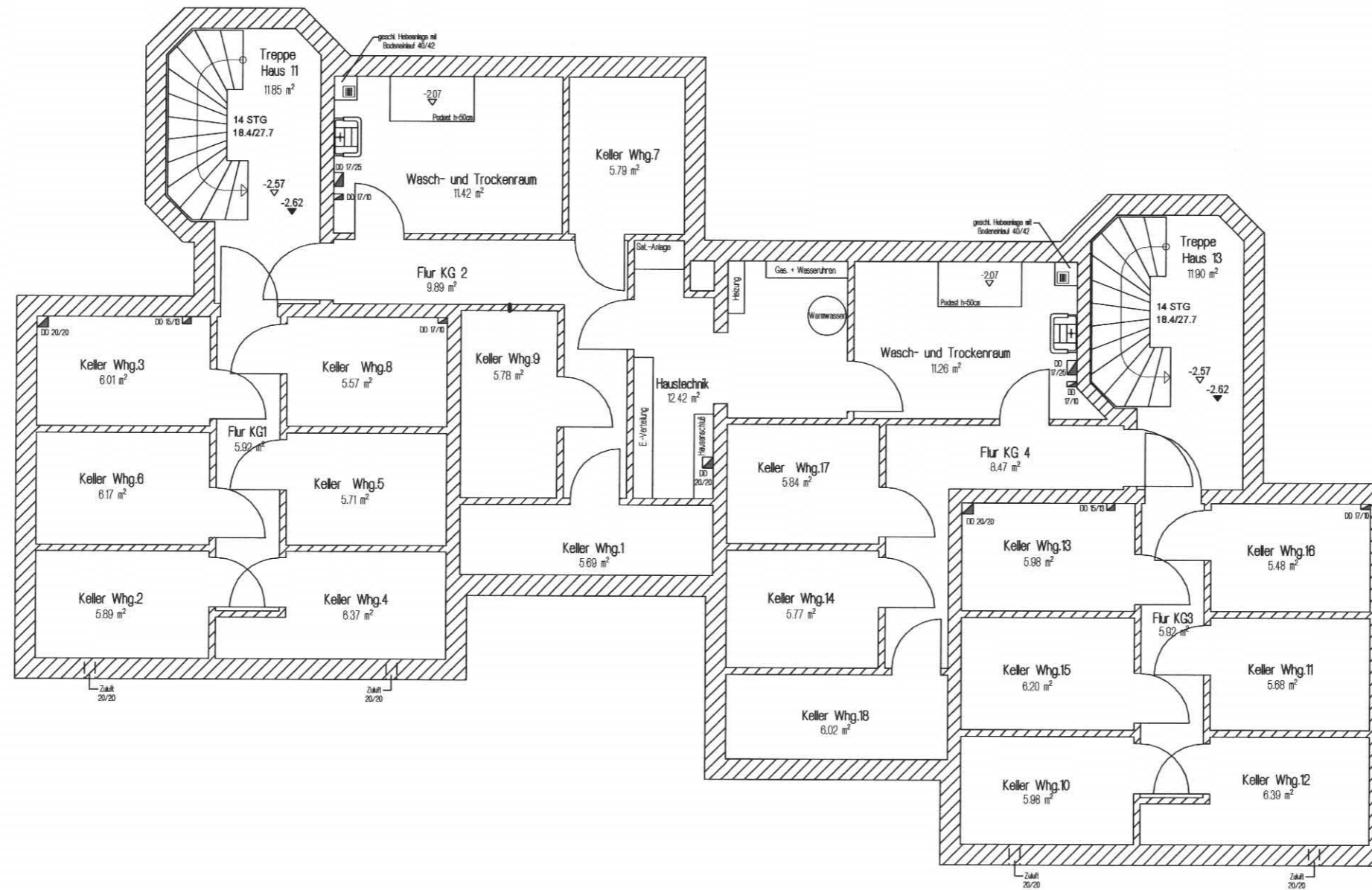

 Baumeister Wilhelm Lüdke Stahlbeton-, Hoch- und Tiefbau GmbH & Co.KG 27472 Cuxhaven - Meyerstrasse 55 Tel: 04721-60070 - Fax: 04721-600755	Bauherr/in: Baumeister Wilhelm Lüdke		Plannummer: 437/10 - 1 - 2																									
	Projekt: Rugenbergsweg		TB-Nr: 400																									
	Darstellung: Grundriss Kellergeschoß		<table border="1"> <thead> <tr> <th>Datum</th> <th>Betreff</th> <th>Name</th> </tr> </thead> <tbody> <tr><td>a</td><td></td><td></td></tr> <tr><td>b</td><td></td><td></td></tr> <tr><td>c</td><td></td><td></td></tr> <tr><td>d</td><td></td><td></td></tr> <tr><td>e</td><td></td><td></td></tr> <tr><td>f</td><td></td><td></td></tr> <tr><td>g</td><td></td><td></td></tr> </tbody> </table>		Datum	Betreff	Name	a			b			c			d			e			f			g		
	Datum	Betreff	Name																									
	a																											
b																												
c																												
d																												
e																												
f																												
g																												
gezeichnet: 22.07.2010 Wilshusen		Druck-Datum: 22.07.2010	Maßstab: 1 : 100																									
geprüft:																												